

ご入会方法

下記ハガキをご記入の上、
FAX・メールまたは郵送でお申込みください。
会費は、下記の口座へ郵便振替にてお振込みください。

年会費

- ◆ 一般会員：3,000円
- ◆ 法人会員：10,000円
- ◆ 特別法人会員：50,000円
- ◆ 賛助会員：(←)1,000円

入会特典 (一般・法人・特別法人)

◇ 当地WAONカード進呈!ご利用金額の一部が当NPOへ寄付されます。
(賛助会員、会員以外の方は300円で販売します。)

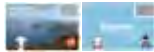

口座番号：01670-0-92610
加入者名：遍路とおもてなしのネットワーク
<他の金融機関からのお振込みの場合>
銀行名：ゆうちょ銀行
金融機関コード：9900
店番：169
店名：一六九店 (イチロクキユウ店)
預金種目：当座
口座番号：0092610
カナ氏名：エヌピーオーホウジン
(受取人名) ハンロトオモテナシネットワーク

郵便はがき

切手を
お貼りください
または
裏面をFAX・
メールにて
お送りください

7 6 1 0 1 0 4

香川県高松市高松町2306番地3
イーグルビル3F

NPO法人
遍路とおもてなしのネットワーク
事務局 行



NPO法人

遍路とおもてなしのネットワーク

とは…

お遍路さんと地域の橋渡し・
一千年続く遍路文化を目指して

遍路文化は四国四県共通の財産であり、四国を世界にアピールする最高の文化です。日本人の多くが求めている癒しや心のあり方にも深く関わる文化でもあります。

実際に遍路道を歩いて見れば、そこには素晴らしい四国がちりばめられていました。

おもてなしを受け、そこに生まれる感謝の思いや信頼感が、今を生きる人々を救い、世界の人々をつなぐことにも通じることに気付かされました。千年の長きにわたり続けられてきた遍路文化の意義を身にしみて感じ、遍路文化はこれからの千年、万年も人が存在する限り続いていく人類の財産だと確信したのです。

そこで、四国遍路の支援システムやおもてなし文化の活性化、世界遺産に向けてのNPOを設立いたしました。日本はもとより世界中から四国遍路に訪れていただくことで、今世紀も多くのの人々とふるさと四国が救われるに違いありません。

事務局のご案内

〒761-0104 香川県高松市高松町2306番地3 イーグルビル3F
(国道11号沿：西から来られる場合、木村内科の交差点でUターン)
TEL・FAX 087-814-5459
E-mail info@omotenashi88.sakura.ne.jp

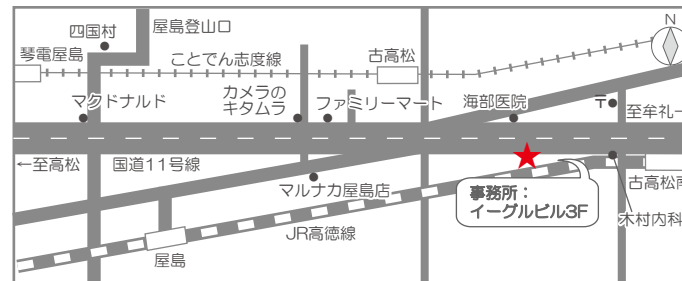

NPO法人 遍路とおもてなしの ネットワーク

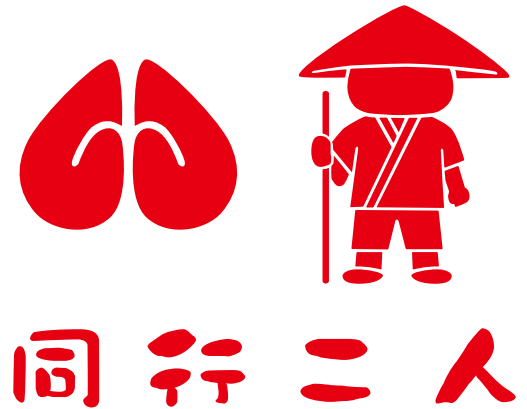

<http://www.omotenashi88.net>



NPO法人 遍路とおもてなしのネットワーク

主 な 活 動

「遍路大使・自転車遍路大使任命書」授与

歩き遍路・自転車遍路での結願者に前山おへんろ交流サロン（87番-88番札所間：香川県さぬき市前山権936番地）にて授与。

任命者には大使として四国遍路のPRのご協力をお願いしています。



「おもてなし大使任命書」授与

お接待や遍路文化の活性化に貢献された方に「おもてなし大使任命書」を授与しています。

「石柱」設置

石柱は長く残る道案内です。設置のための寄付者と土地提供者(それぞれ石柱に刻印します。)を募集しています。
※設置費用(ご寄付)は1本:5万円+消費税です。



「親子お遍路ウォーキング」開催

小・中学生ファミリーを対象に、日帰り歩き遍路体験をします。次世代を担う若者に地元の遍路文化を知り、親しんでもらうことを目的としています。



ホームページ等で日程・コースをお知らせいたします。ボランティアサポート、お接待等のご協力を願っています。



「歩き遍路」支援

特に外国からの問合せに対し、歩き遍路に関するアドバイスやサポートを行っています。また過去に開催した講習会は大変好評でした。
※最近では海外での遍路説明会を実施しました。



「お接待」実施

歩き遍路のお遍路さんにお接待活動を行っています。香川県内を中心に随時実施します。



「おもてなしステーション」設置(委託)

地域の人々とお遍路さんの交流の場として「おもてなしステーション」を設置(委託)しています。ポスターが目印です。

※おもてなしステーションの設置に協力していただける団体・個人を募集しています。



世界遺産「サンティアゴ巡礼路(スペイン)」との交流

世界遺産「サンティアゴ巡礼路」(スペイン)のモリナセカ町と香川県宇多津町、愛媛県愛南町との友好交流支援をし、生木観音や四国遍路の資料展示などで巡礼者に四国遍路の紹介を行っています。



2015年にはガリシア州と四国4県の交流協定が調印され世界遺産登録に向けスペインの経験から学んでいます。



2017年7月~9月にスペインのサンティアゴ・デ・コンポステラで四国遍路展を開催し、1万人近くの観覧者がありました。ヨーロッパ各地で四国遍路の説明会も実施し外国人遍路の数が増加しています。

一日一斉「おもてなし遍路道ウォーク」

四国の遍路道をおもてなしの観点で歩き、地元の人々と遍路道が安全か、道案内は十分か、休憩場所はあるかなど点検を行い、遍路に関心を持ってもらいました。2018年3月の第3回では約1,000名が参加しました。



遍路関係団体との交流・協議

行政、遍路に関する活動を行っている他団体等との情報交換や協議を行っています。四国遍路に関する諸活動のネットワークの核となるように活動しています。

<組織について> 2018年4月現在
設立:2006年6月15日
理事長:松田 清宏(四国旅客鉄道株式会社相談役)
専務理事:岩澤 健

入会のご案内

一緒に四国遍路文化を盛り上げていきませんか??

- 四国が好き・お遍路に興味がある・
- お接待の心を残したい・
- お遍路をした・お遍路をしてみたい・・・
- と想ってくださいる方、
- ご理解を頂きご入会を賜りますよう心からお願いいたします。
- 皆様の温かいご支援をお願い致します。

会員の方には通常総会のご案内(賛助会員を除く)、会報などをお送りいたします。また、皆様の遍路に関する活動やご意見もお寄せください。

NPO法人遍路とおもてなしのネットワーク 入会申込書

下記の会員として入会を申し込みます。

いずれかの口に✓をお付けください。

	年会費	振込済
<input type="checkbox"/> 一般会員:	3,000円	<input type="checkbox"/>
<input type="checkbox"/> 法人会員:	10,000円	<input type="checkbox"/>
<input type="checkbox"/> 特別法人会員:	50,000円	<input type="checkbox"/>
<input type="checkbox"/> 賛助会員:	(-口)1,000円(x 口)	<input type="checkbox"/>

お申込日: 年 月 日

フリガナ

お名前(または担当者名)

法人名(法人会員)

生年月日

年 月 日

ご住所(法人会員は事務所所在地)

〒 -

TEL

FAX

携帯電話

E-mail

ご紹介者

コメント(入会のきっかけ、ご意見などお聞かせください)